



3 QUESTIONÁRIO DE COMUNIDADE

Versão 10 – Agosto de 2016

A INFORMAÇÃO GERAL

Data da Aplicação:	
Entrevistador:	

A 1	Nome da Comunidade/localidade	
	Distrito	
	Município	
	Estado	
	Latitude	
	Longitude	
	Altitude	
	Código Comunidade	

Outras Divisões		
A 2	Bacia hidrográfica	
	Área ou zona de planejamento	



Outras divisões	
------------------------	--

A 3	População total	
	Etnia predominante	
	Idioma predominante	
	Observações sobre o grupo populacional	

A 4	Quantidade total de domicílios	
----------------	---------------------------------------	--

Distribuição de domicílios por sistema				
A 5	Código / Nome do sistema	Código / Nome do prestador de serviço	Localização (comunidade/município)	Quantidade de Domicílios atendidos por cada Sistema-Prestador

A 6	Número de domicílios sem sistema	
----------------	---	--

Energia e Serviços de Comunicação					
A 7	Energia Elétrica	Sim		Não	
	Telefonia fixa	Sim		Não	
	Telefonia celular	Sim		Não	



Conexão à Internet <i>(3G ou 4G)</i>	Sim		Não	
Outras características da comunidade				

B SANEAMENTO E HIGIENE

Processo utilizado para preencher o formulário			
B 1	1. Levantamento geral aproximado (entrevistas, controle parcial dos domicílios)		
	2. Levantamento utilizando o formulário auxiliar em todos os domicílios da comunidade (ver Anexo II)		
	3. Levantamento amostra (ver Anexo II)		Nº de domicílios da amostra

Saneamento. Existência de infraestrutura para os domicílios	
B 2	<p>Quantidade de domicílios que TÊM infraestrutura de saneamento PRÓPRIA melhorada tipo 1:</p> <ul style="list-style-type: none"> Banheiro com descarga hidráulica (automática ou manual) para a rede de esgoto ou fossa séptica
	<p>Quantidade de domicílios que TÊM infraestrutura de saneamento PRÓPRIA melhorada tipo 2:</p> <ul style="list-style-type: none"> Latrina (casinha) de fossa melhorada com ventilação (VIP) Latrina de fossa com laje Latrina/vaso de compostagem
	<p>Quantidade de domicílios que TÊM outra infraestrutura de saneamento PRÓPRIA do tipo não melhorada:</p> <ul style="list-style-type: none"> Banheiro com descarga hidráulica (automática ou manual) sem fossa séptica para qualquer outro lugar (rua, quintal ou terreno, esgoto a céu aberto, vala, dreno aberto, ou outro local)

- Latrina de fossa sem laje ou fossa aberta, de balde ou pendurada (regiões alagáveis)

Saneamento. Uso da infraestrutura MELHORADA de tipo 1 e tipo 2

Grau de uso	Grau de propriedade	Quantidade de domicílios que utilizam do tipo 1	Quantidade de domicílios que utilizam do tipo 2
B 3 <i>Uso PARCIAL: as pessoas da família utilizam a infraestrutura, mas não todos ou sempre</i>	Usam sua infraestrutura PRÓPRIA		
	Usam uma infraestrutura COMPARTILHADA		
<i>Uso COMPLETO: TODAS as pessoas da família usam SEMPRE a infraestrutura (incluindo idosos (as), homens, mulheres e crianças)</i>	Usam sua infraestrutura PRÓPRIA		
	Usam uma infraestrutura COMPARTILHADA		

Saneamento. Uso da infraestrutura NÃO MELHORADA

Grau de uso	Quantidade de domicílios que utilizam do tipo não melhorada
B 4	
<i>Uso PARCIAL: as pessoas da família usam a infraestrutura, mas NÃO todos e NEM sempre</i>	
<i>Uso COMPLETO: TODAS as pessoas da família utilizam SEMPRE a infraestrutura (incluindo idosos, homens, mulheres e crianças)</i>	

Higiene em domicílios

B 5	Quantidade de domicílios que contam com instalação básica para lavar as mãos (água e sabão) próxima da instalação de saneamento (a menos de 10 metros)	
------------	--	--



Quantidade de domicílios em que TODOS os seus membros (incluindo idosos, adultos e crianças) utilizam a instalação de lavar as mãos SEMPRE	
Quantidade de domicílios que armazenam água para beber de forma segura (em recipientes limpos e bem tampados)	

Coleta e tratamento de resíduos					
B 6	Existe coleta de resíduos na comunidade	Sim		Não	
	Quantidade de domicílios que coletam os resíduos domésticos <i>(responder independentemente de a resposta anterior ter sido SIM ou NÃO)</i>				
	Qual é a disposição final do lixo mais habitual na comunidade? <i>(queimado, enterrado, lançado a céu aberto, lançado em um curso d'água, lixão, etc)</i>				

C FICHA DE ESCOLA

*Será preenchida uma ficha para cada escola existente na comunidade.
Esquema de respostas desta seção (em quadrados os blocos de perguntas)*

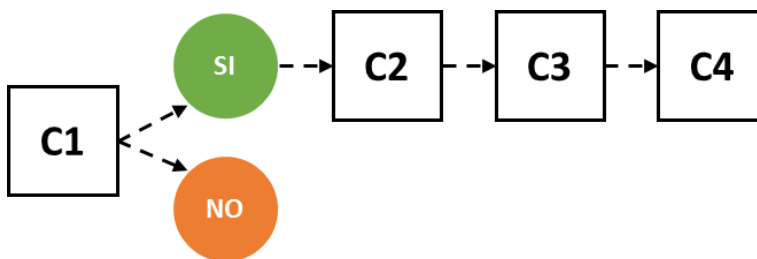

Centros educativos			
C 1	Existe alguma escola na comunidade?		
	Não	Nome da escola de referência	
		Local da escola de referência	
	Sim		

Centro Educativo Características gerais					
C 2	Nome da escola				
	Código da escola				
	Pessoal docente e administrativo	Nº total de trabalhadoras e professoras (sexo feminino)		Nº total de trabalhadores e professores (sexo masculino)	
		População estudantil	Nº total de alunas (sexo feminino)		Nº total de alunos (sexo masculino)

Escolas. Sistema de água				
C 3	A escola é atendida por algum sistema de água?	Sim	Funciona sobre a demanda	
			Funciona, mas não absorve demanda	
			Não funciona	
	Não			
Código / Nome do sistema*		Localização		
Observações				

Escolas. Saneamento e higiene																
<i>Para preencher este campo, recomenda-se envolver, na medida do possível, o professor</i>																
C 4	Conta com:	Infraestrutura de saneamento melhorada (tipo 1)			Infraestrutura de saneamento melhorada (tipo 2)			Outra infraestrutura de saneamento não melhorada			Instalação básica (com água e sabão) para lavar as mãos a menos de 10 metros da instalação de saneamento					
		Sim		Não		Sim		Não		Sim		Não		Sim		Não
	Nº de instalações para pessoal feminino															
	Nº de instalações para pessoal masculino															
	Nº de instalações mistas para pessoal															
Nº de instalações para alunas femininas																



Nº de instalações para alunos masculinos				
Nº de instalações mistas para alunos				
Nº instalações comuns para pessoal e alunas femininas				
Nº de instalações comuns para pessoal e alunos masculinos				
Nº de instalações mistas para pessoal e alunos				

D FICHA DE CENTRO DE SALUD

*Será preenchida uma ficha para cada posto de saúde existente na comunidade
Esquema de respostas desta seção (em quadrados os blocos de perguntas)*

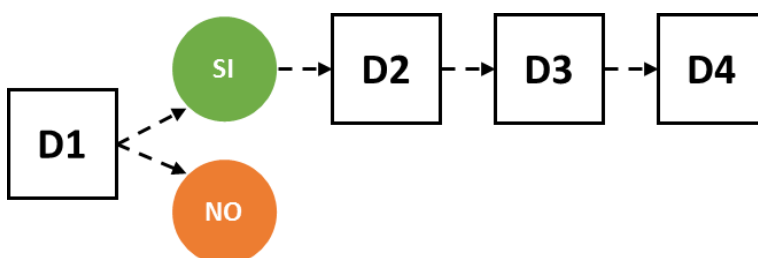

Posto de saúde			
Existe algum posto de saúde na comunidade?			
D 1	Não	Nome do posto de saúde utilizado pela maioria da população	
		Local do posto de saúde	
	Sim		

Posto de saúde. Características gerais				
D 2	Nome do Posto de saúde			
	Código do posto de saúde			
	Pessoal de saúde e administrativo	Nº total de trabalhadoras femininas		Nº total de trabalhadores masculinos
	Média de usuários do sistema de saúde	Número médio diário de pacientes femininos		Número médio diário de pacientes masculinos

Posto de saúde. Sistema de água				
D 3	O posto de saúde é atendido por algum sistema de água ?	Sim	Funciona sobre a demanda	
			Funciona, mas não absorve a demanda	
			Não funciona	
	Não			
	Código / Nome do sistema	Localização		
	Observações			

Posto de saúde. Saneamento e higiene													
<i>Para preencher este campo, recomenda-se envolver, na medida do possível, a administração do Posto de saúde</i>													
D 4	Conta com:	Infraestrutura de saneamento melhorada (tipo 1)			Infraestrutura de saneamento melhorada (Tipo 2)			Outra infraestrutura de saneamento não melhorada			Instalação básica (com água e sabão) para lavar as mãos a menos de 10 metros da instalação de saneamento		
		Sim		Não		Sim		Não		Sim		Não	
	N° de instalações para pessoal feminino												
	N° de instalações para pessoal masculino												
	N° de instalações mistas para pessoal												



Nº de instalações para pacientes femininas				
Nº de instalações para pacientes masculinos				
Nº de instalações mistas para pacientes				
Nº de instalações comuns a pacientes e pessoal feminino				
Nº de instalações comuns a pacientes e pessoal masculinos				
Nº instalações mistas comuns aos pacientes e pessoal				

E INTERVENÇÕES

Enumerar nos campos a seguir todas as intervenções previstas ou em andamento.

Intervenções previstas ou em processo				
<i>Neste campo devem ser registradas as intervenções em matéria de água e saneamento que proporcionem um benefício à comunidade, indicando seu estado no momento em que se fez a enquete</i>				
Melhoria de sistema de água				
Fonte do recurso/ instituição	Comprometido	Em projeto	Em construção	Finalizado
Novo sistema de água				
Fonte de recurso/ instituição	Comprometido	Em projeto	Em construção	Finalizado
E 1	Sistema de Saneamento do tipo 1 e 2 melhorado:			
	<ul style="list-style-type: none"> • Descarga hidráulica (automática ou manual) à rede de esgoto, ou fossa séptica ou latrina de fossa • Latrina de fossa melhorada com ventilação (VIP) • Latrina de fossa com laje • Latrina/vso de compostagem 			
	Fonte do recurso/instituição	Comprometido	Em projeto	Em construção
	Sistema de Saneamento do tipo não melhorado:			
	<ul style="list-style-type: none"> • Descarga hidráulica (automática ou manual) para qualquer outro lugar (rua, quintal ou terreno, esgoto a céu aberto, vala, dreno aberto, ou outro local) • Latrina de fossa sem laje ou fossa aberta de balde ou pendurada 			



	Fonte de recurso/ instituição	Comprometido	Em projeto	Em construção	Finalizado

F OBSERVAÇÕES

	Observações e comentários
I 1	



ANEXO I

Em primeiro lugar, deve-se diferenciar a infraestrutura do tipo “melhorada” do tipo “não melhorada”. Uma infraestrutura do tipo melhorada é aquela que se separa higienicamente dos excrementos humanos de toda possibilidade do contato humano.

Por outro lado, existem outras definições em relação as infraestruturas de saneamento (segundo Joint Monnitoring Programme):

- Melhorada tipo 1

- Descarga hidráulica (automática ou manual): um vaso de descarga automática é aquele que utiliza uma cisterna ou tanque de retenção para a descarga de água, e uma válvula de água (que é um tubo em forma de U, sifão, por baixo do assento ou plataforma onde colocar-se de cócoras) que impeça a passagem de insetos e odores. Um vaso de descarga manual utiliza uma válvula de água, mas, diferentemente de um vaso de descarga automática, a água é conduzida com a mão para a lavagem (não se utiliza a cisterna). As fezes serão enviadas a qualquer dos sistemas definidos a seguir:
- O sistema de esgoto é um sistema de tubulações projetado para coletar os excrementos humanos (fezes e urina) e águas residuais e eliminá-los do ambiente da casa. Os sistemas de esgoto consistem em instalações para a coleta, bombeamento, tratamento e eliminação de excrementos humanos e águas residuais.
- A fossa séptica é um dispositivo de coleta de excrementos que consiste em um tanque de sedimentação impermeável, que normalmente se encontra sob a terra, longe da casa ou no banheiro. O efluente tratado em uma fossa séptica geralmente é filtrado no solo através de um poço de lixiviação. Este último também pode ser descarregado em um sistema de esgoto.

- Melhorada tipo 2

- Latrina de fossa melhorada com ventilação (VIP): é uma latrina de fossa seca ventilada por um tubo que se estende por cima do teto que cobre a latrina. A extremidade do tubo de ventilação situada no exterior está coberta com malha de tela ou outro material que impeça o acesso de insetos. O interior da estrutura deve ser mantido escuro. A tampa da fossa deve ser sólida e pode ser feita de qualquer tipo de material (concreto, troncos com terra ou barro,



cimento, etc.), desde que cubra adequadamente a fossa, sem expor o seu conteúdo além do buraco do assento ou plataforma onde colocar-se de cócoras.

- Latrina de fossa com laje: é uma latrina de fossa seca disposta de modo que a fossa esteja completamente coberta por uma laje ou plataforma com um assento ou plataforma onde colocar-se de cócoras. A plataforma deve ser sólida e pode ser feita de qualquer tipo de material (concreto, troncos com terra ou barro, cimento, etc.), desde que cubra adequadamente a fossa, sem expor o seu conteúdo além do buraco do assento.
- Latrina/vaso de compostagem: é um vaso seco no qual materiais ricos em carbono (resíduos vegetais, palha, capim, serragem, cinza) se somam aos excrementos e são mantidas condições especiais para produzir um composto inócuo. Uma latrina de compostagem pode ter ou não um dispositivo de separação de urina.

- Não melhorada

- Descarga Hidráulica (automática ou manual) para qualquer outro lugar (rua, quintal ou terreno, esgoto a céu aberto, vala, dreno aberto): Diferentemente do "Melhorado Tipo 1", os excrementos podem ser enviados à rua, esgoto a céu aberto, vala, drenagem aberta ou outro local.
- Latrina de fossa sem laje: utiliza um buraco no solo para a coleta de excrementos e não tem laje, assento ou plataforma onde colocar-se de cócoras. Uma fossa aberta é um buraco rudimentar.
- Latrina de balde: faz referência à utilização de um cubo ou outro recipiente para a retenção das fezes (e, às vezes, urina e material de limpeza anal), eliminados periodicamente para tratamento, eliminação, ou uso como fertilizante.
- Latrina pendurada: é um asseio construído sobre o mar, um rio ou outro corpo de água, no qual os excrementos caem diretamente.



Anexo II: Informação Básica de Saneamento (Questionário Auxiliar para o Bloco B)

Comunidade: _____

Responsável pelo levantamento: _____

Data: _____

No.	Chefe de Família	Por favor colocar/marcar apenas os campos que forem aplicáveis												
		O domicílio tem acesso a instalação sanitária? (indicar tipo)			Uso do sanitário (de acordo com o pertencimento e tipo)						Lavagem de mãos		A água de beber é armazenada com segurança (em recipientes limpos e bem tapados)	O lixo doméstico é recolhido ou tratado
		1*	2*	Não Melhorada*	PRÓPRIA (tipo 1 e 2*)		COMPARTILHADA (tipo 1 e 2*)		NÃO MELHORADA*		Conta com instalação básica (com água e sabão) a menos de 10 metros de instalação de saneamento	Todos os membros da família utilizam o lavatório de mãos		
			Utiliza-se o sanitário esporadicamente	TODOS os membros da família sempre utilizam o sanitário	Utiliza-se o sanitário esporadicamente	TODOS os membros da família sempre utilizam o sanitário	Utiliza-se o sanitário esporadicamente	TODOS os membros da família sempre utilizam o sanitário						
Somatório nesta página														



Somatório acumulado

Tipos e características de saneamento

* **Melhorado 1:** Isola-se o excremento de qualquer possibilidade de contato humano. Descarga com água (automática ou manual) e os excrementos são levados à rede de esgoto, fossa séptica ou latrina de fossa

* **Melhorado 2:** Isola-se o excremento de qualquer possibilidade de contato humano. Não há limpeza (descarga) com água (latrina de fossa melhorada com ventilação VIP, latrina de fossa com laje, latrina/vaso de compostagem)

* **:Não melhorado:** No final o excremento é lançado de forma não segura à rua, quintal, terreno, esgoto a céu aberto, vala ou outro local ou corpo de água (mar, rio, etc). Pode ter descarga ou não.

No.	Chefe de Família	Por favor colocar/marcas apenas os campos que forem aplicáveis												
		O domicílio tem acesso a instalação sanitária? (indicar tipo)			Uso do sanitário (de acordo com o pertencimento e tipo)						Lavagem de mãos		A água de beber é armazenada com segurança (em recipientes limpos e bem tapados)	O lixo doméstico é recolhido ou tratado
		1*	2*	Não Melhorada*	PRÓPRIA (tipo 1 e 2*)		COMPARTILHADA (tipo 1 e 2*)		NÃO MELHORADA*		Conta com instalação básica (com água e sabão) a menos de 10 metros de instalação de saneamento	Todos os membros da família utilizam o lavatório de mãos		
			Utiliza-se o sanitário esporadicamente	TODOS os membros da família sempre utilizam o sanitário	Utiliza-se o sanitário esporadicamente	TODOS os membros da família sempre utilizam o sanitário	Utiliza-se o sanitário esporadicamente	TODOS os membros da família sempre utilizam o sanitário						



	Somatório nesta página													
	Somatório acumulado													